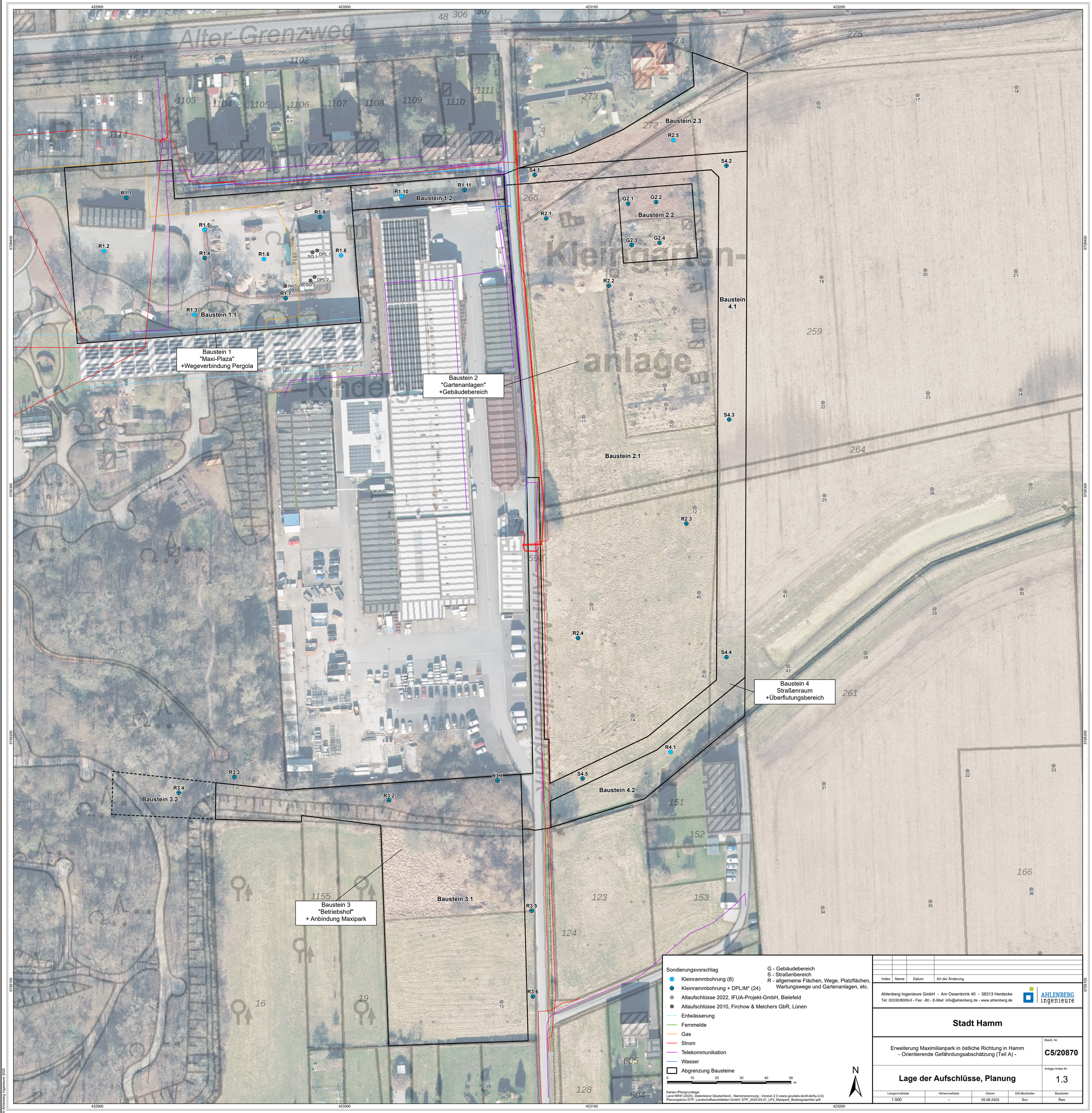

Sondierungsvorschlag

- Kleinrammbohrung (8)
- Kleinrammbohrung + DPL/M* (24)
- Altaufschlüsse 2022, IFUA-Projekt-GmbH, Bielefeld
- Altaufschlüsse 2010, Firchow & Melchers GbR, Lünen
- Entwässerung
- Fernmelde
- Gas
- Strom
- Telekommunikation
- Wasser
- Abgrenzung Bausteine

G - Gebäudebereich
S - Straßenbereich
R - allgemeine Flächen, Wege, Platzflächen, Wartungswege und Gartenanlagen, etc.

0 10 20 30 40 50 m

N

Karten-/Plangrundlage:
Land NRW (2025), Datenlizenz Deutschland - Namensnennung - Version 2.0 (www.govdata.de/dl-de/by-2-0)
Planungsbüro DTP, Landschaftsarchitekten GmbH: DTP_2025-03-31_LP2_Maxipark_Bodengutachten.pdf

Index	Name	Datum	Art der Änderung

Ahlenberg Ingenieure GmbH - Am Ossenbrink 40 - 58313 Herdecke
Tel: 02330/8009-0 - Fax: -80 - E-Mail: info@ahlenberg.de - www.ahlenberg.de

AHLENBERG ingenieure

Stadt Hamm

Erweiterung Maximilianpark in östliche Richtung in Hamm
- Orientierende Gefährdungsabschätzung (Teil A) -

Bearb. Nr.: **C5/20870**

Lage der Aufschlüsse, Planung

Anlage-/Index Nr.: 1.3

Längenmaßstab	Höhenmaßstab	Datum	GIS-Bearbeiter	Bearbeiter
1:500	--	05.08.2025	Scc	Ren

P:\2025_____\C5_20870\gis\Projekte\20870_Erw_Maximilianpark_Hamm\20870_Erw_Maximilianpark_Hamm.aprx
© Ahlenberg Ingenieure 2025